三保松原への交通アクセス

JR清水駅

区分	経路	所要	経路	所要	経路	所要	経路	所要	経路	所要	経路	所要	経路	所要	経路	所要	経路	所要
路線バス	JR清水駅西口(江尻口)3番のりば 路線「三保山の手線」「東海大学三保水族館」または「三保車庫前」行き	大人 370円	25分	バス停「三保松原入口」	徒歩 20分													
路線バス ※土日祝日のみ	JR清水駅西口(江尻口)3番のりば 路線「三保山の手線」「世界遺産三保松原」行き	大人 390円	25分	バス停「世界遺産三保松原」	徒歩 5分													
タクシー	JR 清水駅西口(江尻口)	約8km 20分																
水上バス	JR清水駅東口(みなと口)	徒歩 5分	富士山清水港クルーズ 水上バス「江尻」のりば ※清水魚市場「河岸の市」海側	大人 400円 小人 200円	水上バス 15分	三保桟橋	徒歩 1分	バス停「エスパルス練習場入口・水上バスのりば」路線「三保山の手線」「清水駅」行き	路線バス 5分	バス停「三保松原入口」	徒歩 20分							
自転車	JR清水駅	約8km 40分																
車	東名高速静岡インター	35分	150	駒越東町	10分	199	羽衣公園駐車場											
	東名高速清水インター	15分	150															
	東名高速日本平久能山スマートインター	15分	150															

三保松原(羽衣の松)

ロゲットカード

ご縁ハンカチにスタンプを集め、三保松原のカードを貰おう！※三保松原スタンプ必須等　条件有り

ご縁ハンカチ

①スタンプラリーハンカチを手に入れる
※みほしるベミュージアムショップで販売中(500円)

②ご縁スタンプを集める

③自分だけのご縁ハンカチの完成！

清水港まぐろきっぷ

清水・三保をお得に観光できちゃう周遊きっぷです。

054-353-2222

スイスイ♪ 清水港 まぐろ きっぷ 水上バスで行く!!

各種問合せ

清水駅前観光案内所
054-367-9613
(9:00-17:45)

路線バス
しずてつジャストライン(株)
054-252-0505
(7:30-20:00)年中無休

水上バス
富士山清水港クルーズ(株)
054-353-2222
(9:00-17:00)

※掲載情報は 2023年9月現在の情報です。事前に各施設の営業日時をご確認の上お出かけください。

発行：公益財団法人 するが企画観光局

撮って、食べて、遊んで、知って、また遊ぶ

三保半島周辺マップ掲載

三保半島ぐるり旅

うれしい☺をあつめにいこう

三保半島ぐるっと一周、"うれしい"のヒントを詰め込んだガイドブックです

三保松原に来たら
絶対撮りたいあの写真

世界文化遺産「富士山ー信仰の対象と芸術の源泉」の構成資産・三保松原。松と海、富士山が織りなす景色は数々の和歌、絵画に表現されてきました。

この写真ってどこで撮れるの？

富士山が見えなくても大丈夫！
三保の海は時間によって
いろんな表情を見せてくれます！

羽衣の松から浜に出て海を正面に
右手に10分ほど歩きます。

白砂青松でまったり

羽衣茶会

1人でも、大切な人とでも、ゆったりとお茶会でリラックス。波の音を聞き、富士山と松を眺めながら飲むお茶は格別です！

【申込方法】
羽衣茶会ホームページより要予約

松ぼっくり

よく見ると色や大きさの違う松ぼっくりが落ちていることも！お散歩をしながら松ぼっくりの観察を楽しんでみて。

はちまき石

白い線がぐるっと引かれた不思議な模様の石。見つけたら願い事が叶うかも!?

※海岸の石や砂、松原の松ぼっくりは持ち帰らないでください。

三保松原の定番スポット

静岡市三保松原文化創造センター みほしるべ

清水区三保1338-45 年中無休／入館料無料　054-340-2100
9:00-16:30

国の名勝及び世界文化遺産「富士山ー信仰の対象と芸術の源泉」の構成資産としての価値や魅力、松原保全の大切さを映像シアターや展示で分かりやすくガイダンスする施設。

雨の日はこんな場所で

足湯 ※冬季の土日祝日のみ

旅の疲れを癒やす松葉湯でほっこり。

松葉湯の素はミュージアムショップで販売中。

ミュージアムショップ

三保松原限定のお土産物がたくさん！

※掲載情報は2023年9月現在の情報です。
事前に各施設の営業日時をご確認の上お出かけください。

天女を追って
のんびり松原散歩

日本三大松原の一つ、三保松原。半島内の松は、なんと推定3万本！長寿の象徴、縁起物である松の陰に隠れてみたら、あなたも伝説の天女気分 !?

鶴の松、海老の松、太腕の松!?
本名片手に探しに行こう！

「巨木と奇木」
ミュージアムショップにて販売中！

松原には発見がいっぱい！

松原の中には小さな
神社が点在しています。

松原の中には小さな
松の赤ちゃんもたく
さんいます。

低く伸びた松の下に、
お地蔵さんが隠れて
いるかも！

松原散策に疲れたら東屋でちょっと休憩。
羽衣の松のすぐそば！

天女の痕跡をたどる

徒歩 20分

砂浜から神の道を通って御穂神社へ向かおう

羽衣の松

天女が羽衣を掛けたとされる「羽衣の松」。現在は3代目ですが、その荘厳さは健在です。

羽車神社（はぐるま）

御穂神社の神様は羽車神社に降臨し、神の道を通って御穂神社に向かいます。自分の誕生日から占う、ちょっと変わったおみくじ（100円）も！

神の道

樹齢200年以上とも言われる老松の並木道。道中には三保松原にまつわる美しい文学が楽しめるボードが点在しています。

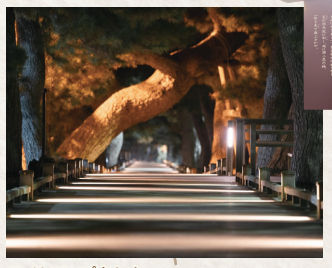

ライトアップされた
夜間の幻想的な松並木も素敵！

御朱印も
頂けます！

御穂神社（みほ）

「羽衣伝説」所縁の神社。夫婦和合、縁結びのパワースポットでもあります。

各施設の場所はマップページ（P.11～12）をご覧ください

隠れ天女を探そう！

三保周辺には様々なところに天女のモチーフが！

羽衣伝説ってなに？

その昔、三保の村に住む漁師が松の枝に掛かった美しい衣を見つけました。その衣を手に取ると天女が現れ、それは天の羽衣だから返してほしい、と懇願します。漁師は天上の舞を見せてもらうことを条件に羽衣を返すことにしました。すると天女はとても美しく舞い、そのまま天へと帰って行きました。

（能「羽衣」概要）

内浜海岸で ゆったり過ごす贅沢時間

晴れた日は内浜周辺の海が真っ赤に染まる夕焼けが必見です！
穏やかな波の音を聞きながらゆったりと癒やしの時間を過ごしてみて。

内浜をもっと楽しむ！

水上バスを待つ間の休憩にもぴったり！

Miho Beach Station

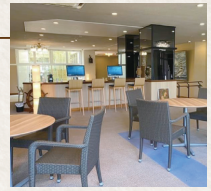

清水区三保2728-4
(Beach hotel gosea's IF)
「海と人が出会う場所」をテーマとした憩いの場。

2022年夏オープンの複合施設

'Ulalena（ウラレナ）

レストラン・アウトドアショップ・BBQサイト・サウナ・宿泊施設・コワーキングスペース

レストランやBBQサイトが併設された複合施設がMiho Beach Stationの隣接地にオープン予定です。

内浜海岸からの夜景。
対岸の観覧車は日本夜景遺産に選ばれています。

静岡市内の他の夜景スポットはこちら▶▶▶

内浜海水浴場のアクティビティ

清水港水上バス

対岸の「エスパルスドリームプラザ」や清水魚市場「河岸の市」との行き来も楽々♪

【利用方法】
三保桟橋から乗る際は船内で乗船料をお支払いください。

水上バスで三保へ♪ カモメやイルカに出会えるかも

SUP（サップ）

ボードの上に立ち、パドルで漕いで海上をお散歩。初めての方でも楽しめます。

スクール 2時間 5,500円
（機材レンタル代込み）
※要予約

ウィンドサーフィン

SUP・ウィンドサーフィンの申し込みはこちら！

gosea's surf

清水区三保 2718-8
054-368-6673

三保半島唯一の総合マリンスポーツショップ。海が大好きなスタッフ達がお待ちしています！

釣り

三保の海岸は釣りスポットとしても人気！釣魚はアオリイカ、カワハギ、クロダイ、シロギスなど多数。

三保の新名物！

地下海水養殖トラウトサーモン

「三保サーモン」

三保半島に流れる綺麗な地下海水で養殖したトラウトサーモン。寄生虫の心配がなく、安心して生で食べられます。

三保サーモンが味わえるお店

レストラン クオモ
（ホテルクエスト清水内）
054-366-8783

「駿河湾レシピランチ・ディナーコース（予約制）」の一品として

日本平ロープウェイ駅門前の恵みたいらぎ食事処 はなあおい
-334-2828

「三保サーモン丼」

※料理の写真はイメージです。

※掲載情報は 2023年9月現在の情報です。
事前に各施設の営業日時をご確認の上お出かけください。

三保、清水の魅力を味わいつくそう

三保を一層楽しむにはサイクリングがおすすめ。富士山を望む海沿いの道を走ると気分爽快！無人販売店に並ぶ旬のお野菜を買ったり、路地裏の猫を見つけたり、寄り道しながらどうぞ。

自転車を借りたい！

各施設で乗り捨てできる便利な電動シェアサイクル

「パルクル」

パルクルは全国でシェアできる「HELLO CYCLING」のプラットフォームを利用したサービスです。
スマホ1つで4台まで予約可能です。

●15分あたり 100円　●12時間あたり 1,500円

1. 「HELLO CYCLING」アプリ会員登録
2. ステーションで借りる（このマークの看板が目印！）
3. ステーションで返す（HELLO CYCLINGのステーションならどこでも返却OK）

1日中自転車観光を楽しむならこちらがお得！

「レンタサイクル」

【利用方法】
各貸出施設にて直接お申し込みください。
※身分証明書が必要です。

●1回 500円（1日）

このマークが目印！

【貸出施設】
静岡市観光自転車ネットワーク協議会
（(公財)するが企画観光局内）
054-251-5880
8:30～17:15/問合せは平日のみ

貸し出し場所はマップページ（P.11～12）をご覧ください

※掲載情報は 2023年9月現在の情報です。事前に各施設の営業日時をご確認の上お出かけください。

おすすめ周遊コース！

「三保半島ぐるり旅」編集部おすすめサイクリングコースです。

【所要時間】 1時間～1時間30分

各施設の場所はマップページ（P.11～12）をご覧ください

三保の名産品

サイクリングの途中に見える畑ではこんな野菜や果物が栽培されています！
無人販売所も充実しているのでぜひ立ち寄ってみてください。 ※季節によって品揃えは異なります。

©JAしみず

みかん

種類豊富なみかんが夏から冬まで栽培されています

折戸ナス

厚めに切るとジューシー感アップ

折戸ナスが味わえるお店

2 御穂鶴「折戸ナスの天ぷら」
※折戸ナス収穫時期（初夏から冬）限定です。

トマト

フルーツのような甘さが特徴的

トマトが味わえるお店

1 川村農園 CAFE「トマトジュース」
※土日祝のみ営業

10 nogi農園「とまとホットサンド」
※土のみ営業

メロン

砂地で育ったメロンはとにかく甘い！

メロンが味わえるお店

1 川村農園 CAFE「メロンパフェ」
※土日祝のみ営業　※期間限定

枝豆

新鮮な枝豆が一年中栽培されています

©JAしみず

三保半島の「美味しい」をご紹介！

ランチにおやつ、お酒まで三保半島には美味しいものがたくさん！かわいい・美味しいお土産で三保半島の思い出を持ち帰ってみては？

1 川村農園 CAFE

清水区三保 1816-2

果物のような甘みと酸味が美味しいトマトのメニューがおすすめ！直売所も併設。

13:00-18:00
直売店毎日営業
（カフェは土日祝日のみ営業）
054-334-0789

2 御穂鶴（みほつる）

清水区三保1026

酒蔵を改造した隠れ家のようなお店。
清水の地酒や地魚が楽しめる！

折戸ナスの天ぷら

11:30-14:00（L.O.13:30）
17:30-23:00（L.O.フード 22:15/ドリンク 22:30）
水曜定休
054-334-0709

各施設の場所はマップページ（P.11～12）をご覧ください

0 …グルメ　0 …ショップ

… 営業時間 / 休業日
… 電話番号

※営業時間等店舗情報は変わる場合があります。お店のHPやSNSをご確認ください。

3 まぐろダイニング はぐるま

清水区三保1330-2

まぐろ料理の専門店。
フライや煮付けの定食、丼がおすすめ！

11:00-15:00
水曜定休
054-388-9505

4 Casetta di Shu（カゼッタ ディ シュウ）

清水区三保1333-1

ドッグガーデンが併設されたカフェ。
季節毎に変わるメニューが楽しい！

平日 11:00-16:00
土日祝 10:30-16:00
月・火曜定休
（祝日営業・翌日振替休）
054-335-2808

5 増田珈琲

清水区三保580-9

厳選した各産地の珈琲豆を焙煎、販売。
店内では喫茶を楽しむことができます。

10:00-18:00
月曜定休
054-376-6920

6 鐘庵（しょうあん） 清水三保総本店

清水区三保92-11

地元で愛される、そば処チェーン発祥店。
名物の「桜えびかき揚げ」は絶品！

11:00-22:00
年中無休
054-334-1151

7 マッシモ

清水区三保89-1

静岡産の豚のベーコンや季節野菜を使った落ち着いた雰囲気の本格イタリアン。

11:30-13:30
18:00-20:00
月曜定休
（祝日の場合は翌火曜）
054-335-0030

8 山下天丼 三保支店

清水区三保912-1

リーズナブルでボリューム満点の天丼、うな丼が人気！

11:00-14:00
17:00-20:00
金曜定休
054-334-0210

9 とんかつ五郎十

清水区三保943-7

ボリューム満点の人気とんかつ店！
残ったらお持ち帰りもOK！

11:00-14:00
17:00-20:00
月曜定休
（祝日営業・翌日振替休）
054-335-4966

10 nogi 農園

清水区三保3121-7

「とまとホットサンド」と季節のスイーツが人気の土曜限定のカフェ。

14:00-17:00
（土曜のみ営業）
※平日も不定期で営業。営業情報は Instagram をご確認ください。

11 おかしとおくりもの bougiee（ブジー）

清水区三保1710-2

三保松原をモチーフにした美味しくてかわいいアイシングクッキーはお土産にぴったり！

10:00-18:00
（金土日のみ営業）
054-334-5705

12 三保の松原 お土産処 いちまる

清水区三保 1293-1

静岡茶、あべかわ餅などのお菓子類、海産物（桜えび、しらす、黒はんぺん等）、ポストカードやストラップなどの雑貨品、お土産物を取り揃えております。

9:00-16:30
不定休
054-335-6628

13 GARCIA BEER& CHEESE（ガルシア ビールアンド チーズ）

清水区三保954-4

清水発、キヌアを使ったクラフトビール醸造所＆静岡県産の生乳にこだわったチーズ工房。

木・金 11:00-16:00
土・日 11:00-18:00
月・火・水曜 定休
※営業時間・定休日は変更となる場合があります。ご来店前にご確認ください。
054-340-1025

14 みほしるべ ミュージアムショップ

清水区三保1338-45

『三保松原を持ち帰ろう』をテーマにしたセレクトショップ。静岡茶のテイクアウトも！

9:00-16:30
年中無休
054-340-2100

15 いちまる水産 まぐろ屋

清水区三保 1299-4

三保の松原で海鮮丼や刺身定食をご用意しております。桜えびに、しらす、マグロが人気です。

10:30-16:00
毎週火曜日
※火曜日が祝祭日の場合は営業いたします。
054-335-6628

※掲載情報は 2023年9月現在の情報です。
事前に各施設の営業日時をご確認の上お出かけください。

地元の話、聞けば聞くほど
静岡が楽しくなる！好きになる！

QRコードにアクセスすれば、すぐに使える！

位置情報連動 散策型音声ガイドサービス
おともたび OTO·MO·TABI

三保半島内で無料音声ガイドとしてご利用できます

ステキな旅を、より楽しく

清水エリア よりみちマップ